健康ランド各店周辺イベント情報

石和健康ランド周辺イベント情報

河口湖ハーブフェスティバル
～7月12日（日）／場所:富士河口湖町

八ヶ岳ホースショーin小淵沢
7月25日（土）／場所:小淵沢町

山中湖報湖祭
8月1日（土）／場所:山中湖村

岩殿山かがり火祭り
8月1日（土）〔予定〕／場所:大月市

河口湖湖上祭
8月4日（火）・5日（水）
場所:富士河口湖町

神明の花火大会
8月7日（金）／場所:市川三郷町

南部の火祭り
8月15日（土）／場所:南部町

笛吹市夏祭り 石和温泉花火大会
8月21日（金）／場所:笛吹市

吉田の火祭り すすき祭り
8月26日（水）・27日（木）
場所:富士吉田市

信州健康ランド周辺イベント情報

第22回国宝松本城太鼓まつり
7月25日（土）・26日（日）／場所:松本城公園
国宝松本城を背景に、日本の伝統芸能「太鼓」の音が、アルプスの街に響き渡る2日間。入場料無料。
問い合わせ:0263-34-3000(代)（松本市観光温泉課）

第35回夏祭り松本ぼんぼん
8月1日（土）／場所:中心市街地
松本市を代表する夏の一大祭り。市内の中心市街地を、踊り手と沿道を埋め尽くす見物客が一体となり、夏の暑さを吹き飛ばすお祭り。
問い合わせ:0263-32-5355（松本商工会議所）

サイトウ・キネン・フェスティバル 合同演奏会
8月23日（日）／場所:国宝松本城本丸庭園
問い合わせ:0263-39-0001（国際音楽祭推進課）

美ヶ原温泉 道祖神まつり
9月26日（土）／場所:松本市街地
祭の夜、美ヶ原温泉に伝承する、女性だけが乗ることができる珍しい「みこし」が各旅館を巡り、宿泊客の女性を乗せてあおる。「縁結び」「子孫繁栄」等の諸祈願。
問い合わせ:電話/FAX0263-33-2353
（美ヶ原温泉旅館組合 松本市里山辺湯の原）

駿河健康ランド周辺イベント情報

第57回清水七夕祭り
7月4日（土）～7日（火）
場所:清水区 清水駅前銀座商店街～清水銀座商店
清水区中心部の商店街に約130本の竹飾りが飾られ、アイディア一杯の七夕飾りが商店街を華やかに飾ります。期間中は露店が立ち並び賑わいます。

巴川灯ろう祭り
7月16日（木） 18:30～21:00
場所:清水区巴川（稚児橋から羽衣橋）
灯ろう流しの他、水辺のステージや巴流通りなどでのイベントも開催されます。巴川の静かな川面を、灯ろうのほのかな明かりがながれていきます。

第28回日本平まつり
7月22日（水）
13:00～20:30（花火19:30～20:30）
場所:日本平ホテル野外庭園
昼間は各種イベント・パフォーマンス等、夜は清水の夜景を眼下に見下ろす絶好のロケーションで、打ち上げ・仕掛け花火が催されます。

宗像神社例祭
7月31日（金）
場所:清水区興津中町 宗像神社
毎年7月31日に行われる例祭には、探湯および茅の輪くぐりが催され、興津の街が1年で最もにぎわう日です。同時に開催されている夏祭りのお化け屋敷も大盛況です。

第62回清水みなと祭り
7月31日（金）～8月2日（日）
場所:静岡市清水区
暑い夏、熱い気持ち、厚い人情、そこに清水の元気がある!
- ●7/31（金）・8/1（土）
  港かっぽれ総おどり／場所:さつき通り 次郎長道中／場所:次郎長通り他
- ●8/1（土）・2（日）
  海の広場イベント／場所:日の出埠頭
- ●8/2（日）19:30～20:30
  海上花火大会

夏と言えば海水浴!!

三保海水浴場
場所:清水区三保
駿河健康ランドより車で30分
三保羽衣伝説で有名な三保半島、その先端に位置する海水浴場正面に富士山を眺めながら泳げます。

用宗海水浴場
場所:駿河区用宗
駿河健康ランドより車で70分
JR用宗駅のすぐ近く!周辺では釣りもできます。

第7回おだっくい祭り
9月20日（日）・21日（月・祝）
場所:静岡市街、エスパルスドリームプラザ
「静岡から全国へ元気を発信」をコンセプトに、市町村の地踊りや、各地域の民謡・童謡をアレンジした曲と踊りを融合し独自の振り付けを披露します。
今年は第7回目となります。7といえば縁起のいい数字です。おだっくいらしい「福」があるように企画中です!お楽しみに☆

静岡・山梨・長野の健康ランドを結ぶ 無料定期バス

大好評毎日運行中! ご予約・お問い合わせは、各健康ランドまで。

※完全予約制とさせて頂きます。お問い合わせ・ご予約はフロント・お電話にて承ります。※交通状況、天候等により遅れや中止が生ずる事もございますのでご了承ください。

土日も運行!!

石和で乗り換え休憩の際、バスの中から事前にお食事注文ができるようになりました。（メニュー限定）

駿河	所要時間 2.5～3時間	石和	所要時間 1.5～2時間	信州
9:40 出発	→	13:00 出発	→	15:00 頃到着
16:00 頃到着	←	13:00 出発	←	10:30 出発

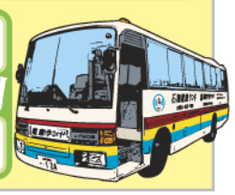

健康ランド各店テナント情報

2009 7・8・9月

※「K&H PRESS」の表示価格は全て消費税込みの金額となっております。

石和 信州 駿河 1F／ゲームコーナー イルカのしっぽ

営業時間…全店舗 24時間

パチンコ
『花の慶次』絶賛傾奇中!!

スロット
『北斗の拳』『押忍・番長』『吉宗』など
懐かしい名機種が多数。
中にはもっと懐かしいものも。

各種イベント開催中!このチャンスをお見逃し無く★

石和 1F／和食処 力

営業時間 AM10:00～翌AM1:00（ラストオーダー AM0:30）

大広間での生ビール1杯目に枝豆or冷奴をサービス!!
7月15日～9月15日まで
期間限定　夜10時～

熱い夜にきゅ～っと一杯冷たい生ビールはいかがですか?

石和 1F／売店 プリンセスプリンセス

営業時間 AM8:00～PM10:00（日・祝日→AM7:00～PM10:00）

ぶどう農家直売（山田農園より愛を込めて）

デラウェア…7月11・12・18・19・20日
巨　　峰…8月1・2・8・9日
ロザリオビアンコ…9月5・6・12・13日
甲 斐 路…9月5・6・12・13・19・20日
甲　　州…9月26・27日／10月3・4日

ぶどう・桃はともに時価販売です。

桃農園直売（三枝農園より瑞々しい取れたての桃を!）

長野県下原の美味しい美味しいスイカだよ
7月20日～8月20日まで
一玉2,000円ご予約承ります。

石和 1F／中華料理 宝華

営業時間 AM10:00～PM10:00（ラストオーダー PM9:30）

野菜を中心としたベジタブルフェア!!

小松菜・茄子・春雨・ゴーヤ・キクラゲを中華風に味付けした、料理長おすすめの野菜料理の1品をお届けします。
ビール＆お酒のお供に是非!!!

石和 1F／そば処 和心

営業時間 大広間提供／AM10:00～PM10:00
自店提供／AM10:30～PM11:00（ラストオーダー PM10:30）

毎月下旬に『お客様感謝そば祭り』開催中!

そばおかわり自由!
食べきれる枚数で!!!

目玉商品
★ジャンボエビフライ 1,500円
★ジャンボエビフライ定食 1,800円

★感謝そばセット 1,050円

石和 1F／洋食 THEキッチン

営業時間 AM10:00～PM10:00（ラストオーダー PM9:30）

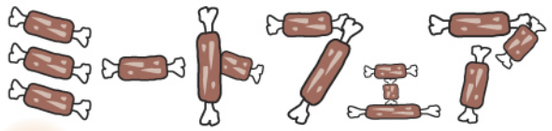

普段食べた事のない多種多様なお肉のメニュー☆乞うご期待!

開催!!
7月1日より

石和 1F／ふぁみりい居酒屋 河童

営業時間 正午～翌AM4:00（ラストオーダー AM3:30）

5月より新メニューに変わりました!

おつまみ　109品
お食事　36品
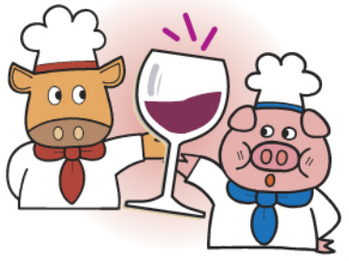
ご家族みんなで楽しめる幅広い品揃え。又、甲州ワインビーフステーキや甲州ワイン豚の焼肉もおすすめです。